

**CORTE B'B**

Prefeitura Municipal de São Luiz Gonzaga  
 SEMPLACIT - Secretaria Municipal do  
 Planejamento, Comércio, Indústria e Turismo.  
 PROJETO CONFORME PDDU  
 Ass. Resp. Técnico  
 Em 29 108 120/14

Fernando do Amaral Pulcinelli  
 Arquiteto - CAU-RS 20895-7  
 CPF 256.076.500-49

\_\_\_\_\_

*(Handwritten signature)*

\_\_\_\_\_

**PREFEITURA MUNICIPAL SÃO LUIZ GONZAGA - RS**  
**SECRETARIA DE PLANEJAMENTO**

**OBRA: CONSTRUÇÃO OSSUÁRIO**

**Local: CEMITÉRIO MUNICIPAL**

**Projeto:**

**ARQUITETONICO**  
**CORTE A'A - CORTE B'B - FACHADA LATERAL**

**Prancha**  
**02**

Data: Agosto 2014.

Escala: 1: 50

Área de construção global: 28,11 m2

Resp. Técnico:

Eng. Civil **JOÃO V. VENQUIARUTI**

CREA-RS nº 31.585-D

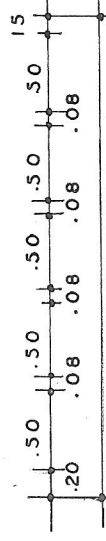
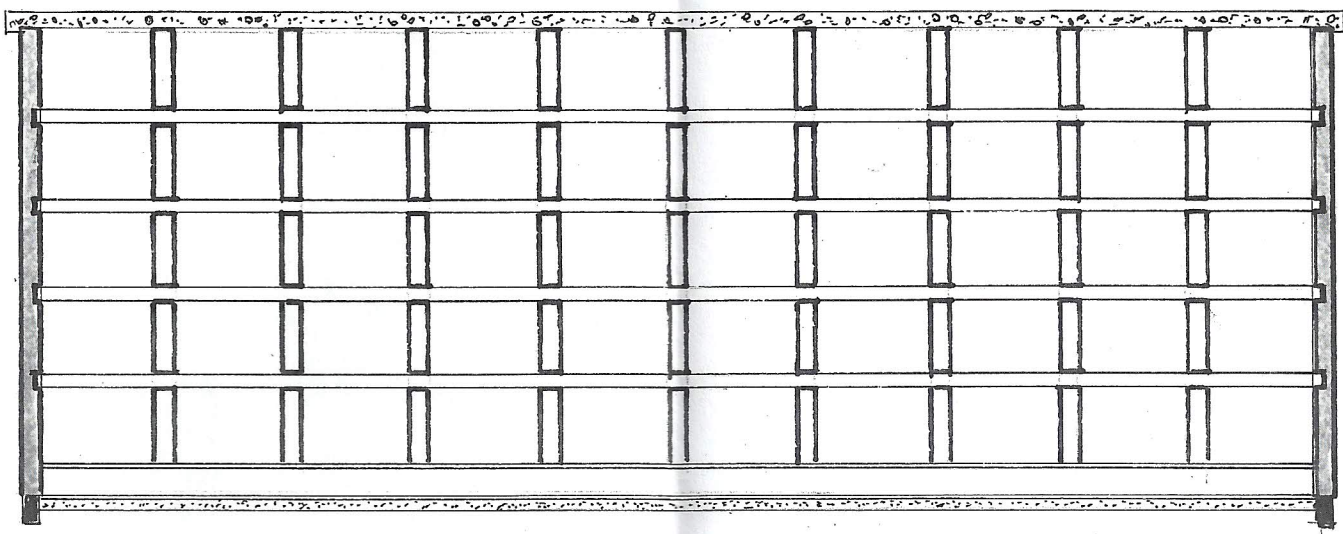

CORTE A' A

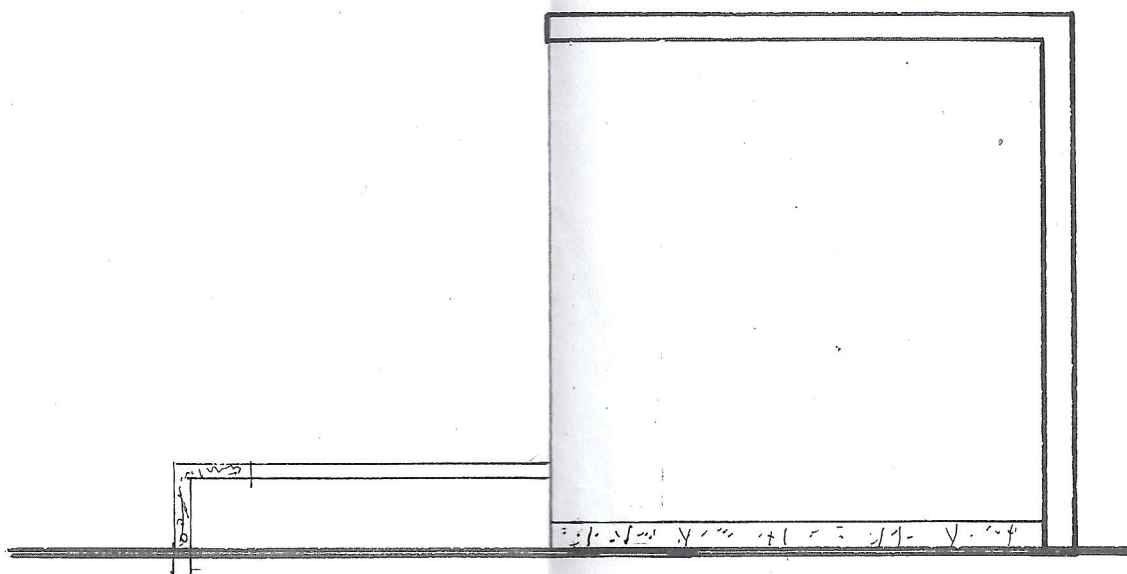

FACHADA LATERAL

A

Prefeitura Municipal de São Luiz Gonzaga  
SEMPLACT - Secretaria Municipal de  
Planejamento, Comércio, Indústria e Turismo.  
PROJETO CONFORME PDDU  
Ass. Resp. Técnico  
Em 29 108 120/4

Fernando do Amaral Pulcinelli  
Arquiteto - CAU-RS 20895-7  
CPF 256.076.500-49

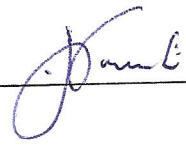

**PREFEITURA MUNICIPAL SÃO LUIZ GONZAGA - RS**  
**SECRETARIA DE PLANEJAMENTO**

OBRA: CONSTRUÇÃO OSSUÁRIO

Local: CEMITÉRIO MUNICIPAL

Projeto:

Prancha

**ARQUITETONICO**  
PLANTA BAIXA - FACHADA FRONTAL

**01**

Data: Agosto 2014. Escala: 1: 50 Área de construção global: 28,11 m2  
Resp. Técnico: Eng. Civil JOÃO V. VENQUIARUTI CREA-RS nº 31.585-D

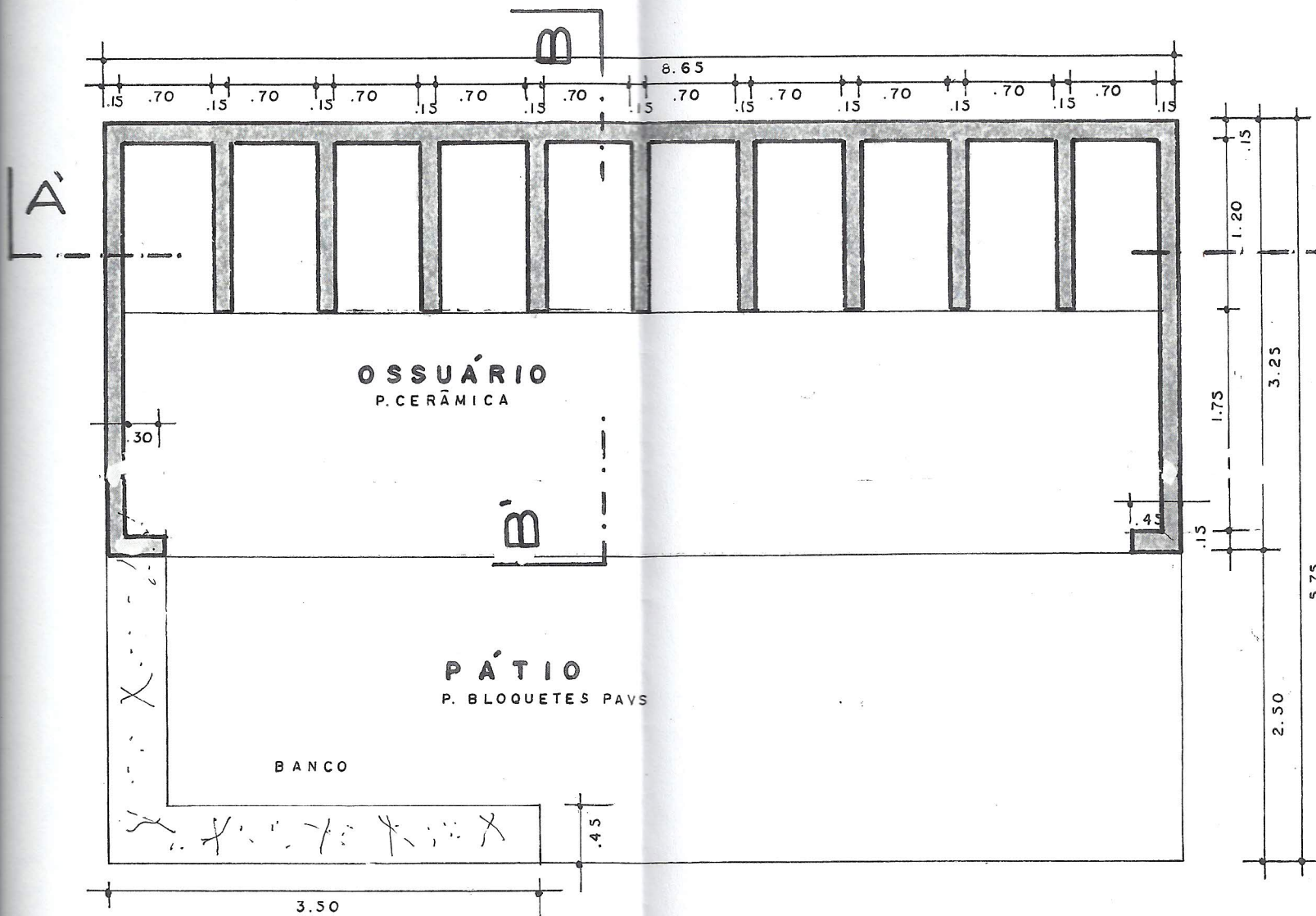

OSSUÁRIO  
P. CERÂMICA

PÁTIO  
P. BLOQUETES PAVS

BANCO

PLANTA BAIXA

ESC. 1:50

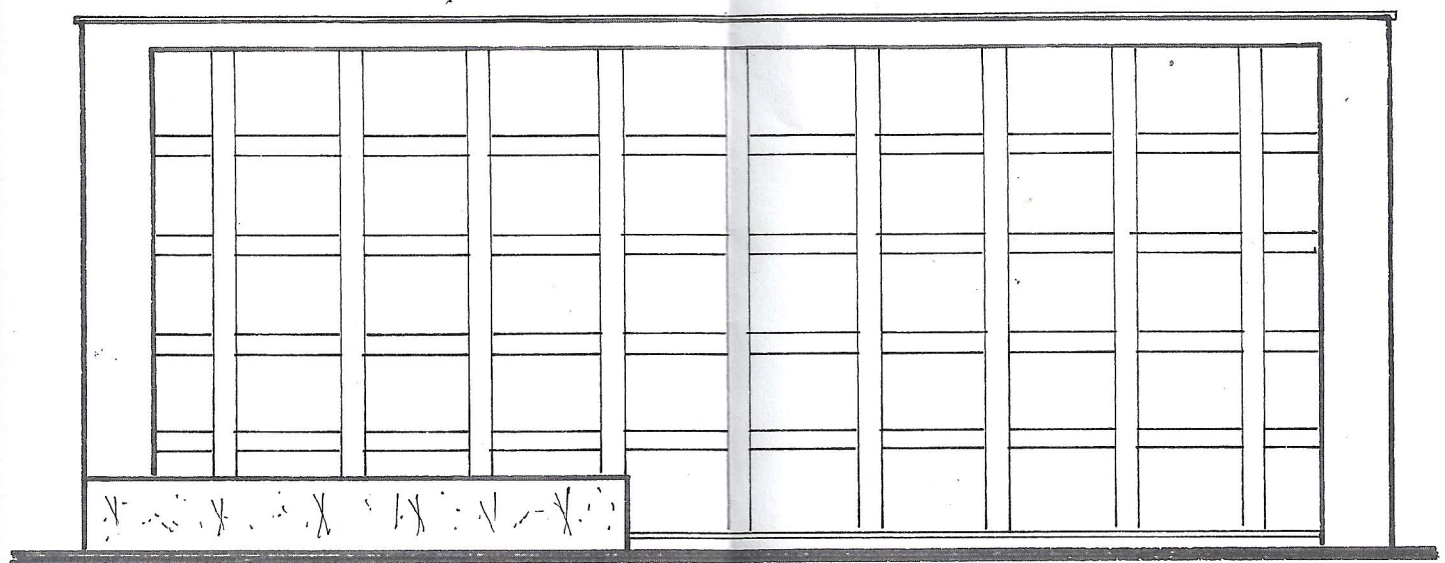

FACHADA FRONTAL